

特別待遇生選抜 募集要項

2025 年度

入学生

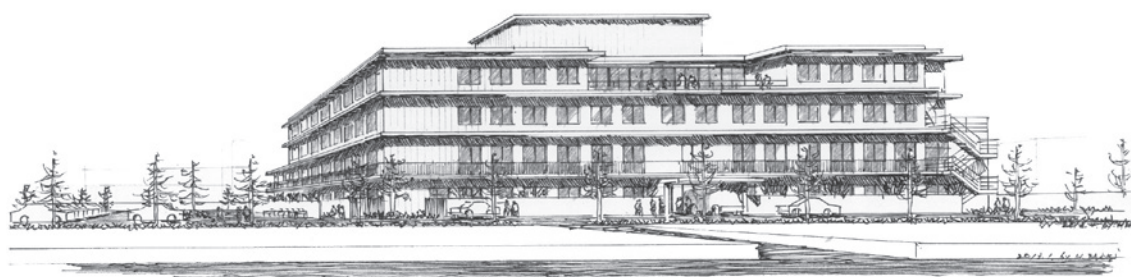

◆看護学科



社会福祉法人 守里会
守里会看護福祉専門学校

特別待遇生選抜

募集人数・試験科目・出願資格

対象学科	募集人数
看護学科	●10名程度
	選考方法
	●書類審査 ●学力検査 <ul style="list-style-type: none"> ・数学Ⅰ、数学Ⅱ ・コミュニケーション英語Ⅰ ・理科（生物基礎、化学基礎） ・小論文 ●面接
	出願資格
■次の全てに該当する者 ①入学資格を満たす全ての者、及び、2025年3月末までに見込みの者。(※) ②修学期間中、勉強に専念でき、成績優秀である者。 ③卒業後は、香川県内に看護職として就職する者。	

※入学資格を満たすもの：
 (右記のいずれか)

- ・高等学校、若しくは中等教育学校を卒業した者。
- ・通常の課程による12年の学校教育を修了した者。
- ・通常の課程以外の課程により、これに相当する学校教育を修了した者。

選考日・願書受付締切日

選考日	願書締切日等		
	出願期間【必着】	合否通知発送日	入学手続締切日
2025年 1/25(土)	2024年 10/1(火)～2025年 1/20(月)	1/29(水)	2/14(金)
2025年 2/15(土)	2024年 10/1(火)～2025年 2/10(月)	2/19(水)	3/7(金)
2025年 3/22(土)	2024年 10/1(火)～2025年 3/17(月)	3/26(水)	3/28(金)

出願書類

入学願書	指定様式。入学願書に写真（縦4cm×横3cm）を貼付のこと。（P.5）
受験票	受験票に写真（縦4cm×横3cm）、及び353円分切手を貼付のこと。
高等学校の発行する調査書	文部科学省指定の様式により出身高等学校で作成し、厳封されたものであること。高等学校の規定により「調査書」の取得が困難な場合は「単位修得証明書」を取得し、提出すること。
高等学校卒業証明書	高等学校卒業程度認定試験（旧大学入学資格検定）合格者は、合格証明書及び合格成績証明書を提出すること。なお、高等学校で単位を取得した科目で試験を免除された科目がある者は高等学校の成績証明書を提出すること。
入学検定料	入学検定料15,000円（P.6の検定枠に振込金受付証明書を貼付）

※提出された出願書類等は返還致しません。

特別待遇生 学納金

対象学科	学 年	入学料	授業料	施設設備費	実習費	合 計
看 護		200,000 円				200,000 円
	1年次 (前期)		0 円 (275,000 円免除)	0 円 (90,000 円免除)	100,000 円	100,000 円
	(後期)		0 円 (275,000 円免除)	0 円 (90,000 円免除)		
	2年次 (前期)		0 円 (275,000 円免除)	0 円 (90,000 円免除)	150,000 円	150,000 円
	(後期)		0 円 (275,000 円免除)	0 円 (90,000 円免除)		
	3年次 (前期)		0 円 (275,000 円免除)	0 円 (90,000 円免除)	250,000 円	250,000 円
	(後期)		0 円 (275,000 円免除)	0 円 (90,000 円免除)		
	3年間総合計(入学検定料を除く) 700,000 円 (入学時に必要な学納金：300,000 円)					

※ 1年次前期分の納入時期は各入試日の入学手続き締め切り日までとなります。

4月に入学した合格者は、入学料200,000円を入学後返金いたします。

特別待遇生選抜合格者で、入学年の3月末日までに入学を辞退した場合には、原則として入学検定料および入学料は返金しません。ただし、実習費については返金します。

なお、入学後の成績や就職内定状況等により特別待遇生の取消しになる場合があります。

その他関連費用の目安

対 象 学 科	教科書代	教材代	被服代
看 護 【3年間】	250,000 円	20,000 円	35,000 円

※購入内容によって金額は変動いたします。目安としてお考えください。