

特別待遇生入学試験 募集要項

2020 年度

入学生

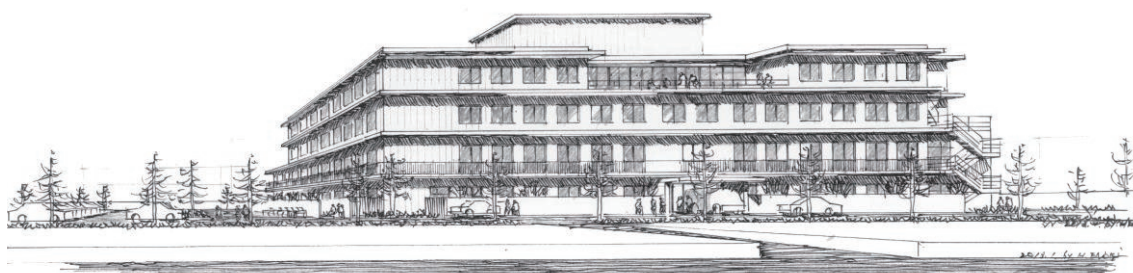

◆看護学科



社会福祉法人 守里会
守里会看護福祉専門学校

特別待遇生入試

募集人数・試験科目・出願資格

対象学科	募集人数
看護学科	●10名程度
	選考方法
	●書類審査 ●学力検査 <ul style="list-style-type: none"> ・数学Ⅰ、数学Ⅱ（数列・ベクトルを除く） ・コミュニケーション英語Ⅰ ・理科（生物基礎、化学基礎） ・小論文 ●面接
	出願資格
■次の全てに該当する者 ①入学資格を満たす全ての者、及び、2020年3月見込みの者。（※） ②修学期間中、勉強に専念でき、成績優秀である者。 ③卒業後は、香川県内に看護職として就職する者。	

※入学資格を満たすもの：
 （右記のいずれか）

- ・高等学校、若しくは中等教育学校を卒業した者。
- ・通常の課程による12年の学校教育を修了した者。
- ・通常の課程以外の課程により、これに相当する学校教育を修了した者。

選考日・願書受付締切日

選考日	願書締切日等		
	出願期間【必着】	合否通知発送日	入学手続締切日
2020年 1/18(土)	2019年 12/2(月)～2020年 1/15(水)	1/22(水)	1/31(金)
2/15(土)※	1/22(水)～2/12(水)	2/19(水)	2/28(金)

※地方入試（沖縄）も開催いたします。

出願書類

入学願書	指定様式。入学願書に写真（縦4cm×横3cm）を貼付のこと。（P.5）
受験票	受験票に写真（縦4cm×横3cm）、及び353円分切手を貼付のこと。
高等学校の発行する調査書	文部科学省指定の様式により出身高等学校で作成し、厳封されたものであること。高等学校の規定により「調査書」の取得が困難な場合は「単位修得証明書」を取得し、提出すること。
高等学校卒業証明書	高等学校卒業程度認定試験（旧大学入学資格検定）合格者は、合格証明書及び合格成績証明書を提出すること。なお、高等学校で単位を取得した科目で試験を免除された科目がある者は高等学校の成績証明書を提出すること。
入学検定料	入学検定料 15,000円（P.6の検定枠に振込金受付証明書を貼付）

※提出された出願書類等は返還致しません。

特別待遇生 学納金

対象学科	学 年	入学料	授業料	施設設備費	実習費	合 計
看 護		200,000 円				200,000 円
	1年次 (前期)		0 円 (275,000 円免除)	0 円 (90,000 円免除)	100,000 円	100,000 円
	(後期)		0 円 (275,000 円免除)	0 円 (90,000 円免除)		
	2年次 (前期)		0 円 (275,000 円免除)	0 円 (90,000 円免除)	150,000 円	150,000 円
	(後期)		0 円 (275,000 円免除)	0 円 (90,000 円免除)		
	3年次 (前期)		0 円 (275,000 円免除)	0 円 (90,000 円免除)	250,000 円	250,000 円
	(後期)		0 円 (275,000 円免除)	0 円 (90,000 円免除)		
	3年間総合計(入学検定料を除く) 700,000 円 (入学時に必要な学納金：300,000 円)					

※ 1年次前期分の納入時期は各入試日の入学手続き締め切り日までとなります。

4月に入学した合格者は、入学料200,000円を入学後返金いたします。

特別待遇生入試合格者で、入学年の3月末日までに入学を辞退した場合には、原則として入学検定料および入学料は返金しません。ただし、実習費については返金します。

その他関連費用の目安

対 象 学 科	教科書代	教材代	被服代
看 護 【3年間】	150,000 円	10,000 円	30,000 円

※購入内容によって金額は変動いたします。目安としてお考えください。

特別待遇生 入学願書

2019 年 12 月 1 日

※ 記入例

守里会看護福祉専門学校長 殿

受験番号
※
受付年月日
※

下記の学科に入学を志望します。

希望学科	看護学科
受験区分	特別待遇生入試
受験希望日	月 日 (必ず記入してください)

フリガナ	シュリ ハナコ	性別	
氏名	守里 花子	男 女	
生年月日	昭和 6 年 7 月 1 日生 平成	年齢 25 歳	
フリガナ	カガワケン タカマツシ タカマツチョウ		
現住所	〒 760-0000 香川県 高松市 高松町 000-0000 TEL 087-000-0000 (様方)		
緊急連絡先 (現住所以外)	1 出願者の携帯電話 090-000-0000 2 出願者と直ちに連絡をとれる人のフリガナ氏名 (続柄: 父) シュリ タロウ 守里 太郎 TEL (携帯) 090-000-0000 e-mail ○○○○○○○○○○@ezweb.ne.jp		
学歴	香川 中学校	2005 年 4 月 入学 2008 年 3 月 卒業	
	香川 高等学校	2008 年 4 月 入学 2011 年 3 月 卒業見込・卒業	
		年 月 入学 年 月 卒業見込・卒業	
職歴	勤務先 香川商会	2012 年 4 月～	年 月
		年 月～	年 月
		年 月～	年 月
		年 月～	年 月

- 記入上の注意
- 1 氏名は戸籍簿に記載のとおり記入すること。
 - 2 黒ボールペンで楷書にて記入すること。
 - 3 ※印欄は、記入しないこと。

志望理由

※ 記入例

志望理由(志望動機)を書いてください。

私が看護師になろうと思った理由は、母が看護師で小さい頃から仕事をしている姿を見たり、話を聞いたりするうちに、看護の仕事に興味を持つようになったからです。

私も母のように人のために・・・・・・・・

振込後

振込金受付証明書(学校提出用)を

こちらにのり付けをしてください。

特別待遇生 入学願書

年 月 日

守里会看護福祉専門学校長 殿

受験番号
※
受付年月日
※

下記の学科に入学を志望します。

希望学科	看護学科
受験区分	特別待遇生入試
受験希望日	月 日 (必ず記入してください)

フリガナ		性別	【写真】 ①上半身脱帽正面 ②縦4cm×横3cm ③3ヶ月以内撮影 ④裏面に氏名を ボールペンで記入
氏名		男 女	
生年月日	昭和 年 月 日生 平成	年齢 歳	
フリガナ			
現住所	〒 — — (様方) TEL — — (様方)		
緊急連絡先 (現住所以外)	1 出願者の携帯電話 — — 2 出願者と直ちに連絡をとれる人の ^{フリガナ} 氏名 (続き柄:) TEL (携帯) — — e-mail @		
学歴	中学校	年 月 入学 年 月 卒業	
	高等学校	年 月 入学 年 月 卒業見込・卒業	
		年 月 入学 年 月 卒業見込・卒業	
職歴	勤務先	年 月～	年 月
		年 月～	年 月
		年 月～	年 月
		年 月～	年 月

- 記入上の注意
- 1 氏名は戸籍簿に記載のとおり記入すること。
 - 2 黒ボールペンで楷書にて記入すること。
 - 3 ※印欄は、記入しないこと。

志望理由

志望理由(志望動機)を書いてください。

Blank writing area with horizontal dashed lines for the student to write their reasons for applying.

振込後、
振込金受付証明書(学校提出用)を
こちらにのり付けをしてください。

入学検定料の納入について

入学検定料について、以下の振込み用紙にご記入の上、お振込みください。

- 入学検定料の納入は、銀行振込とさせていただきます。なお、郵便局からのお振込みはできません。
- 取扱銀行の収納印をもって、当校の領収書にかえさせていただきます。
- 振込金受付証明書を切り取って所定の欄へ貼付し、出願書類とともに郵送してください。
- 「ご依頼人」は受験生本人の氏名をご記入ください。

振込金(兼手数料)受領書

依頼日	年月日	
金額	15,000	円
振込先銀行	香川銀行 屋島支店	
貯金種目	普通	
口座番号	3569092	
受取人	社会福祉法人 守里会 理事長 松木孝和	
ご依頼人	様	
手数料	円	

(銀行で切り離して下さい)

電信振込依頼書(取扱店保管)

電信扱	金額訂正不可	年月日	金額
依頼日	15000	15000	0000
金額	15000	15000	0000
振込先銀行	香川銀行 屋島支店		
貯金種目	普通	口座番号	3569092
受取人	社会福祉法人 守里会 理事長 松木孝和		
ご依頼人	フリガナ		
ご依頼人	お名前		
ご依頼人	ご住所 〒		
ご依頼人	電話 () -		

(手数料依頼人負担)

科目	手数料	電信扱
現金		
内訳		
金額	0:000	50
内訳	0:000	10
金額	0:000	5
内訳	0:000	1
合計	00	合計
合計	00	合計



振込金受付証明書(学校提出用)

金額	15,000	円
※郵便番号	()	
住所		
氏名		
電話番号	()	
受付局日附印	取扱銀行 取扱印	

(P.6 に貼って下さい)

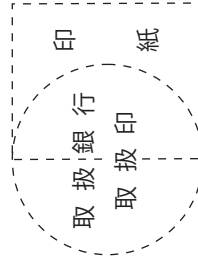

上記金額正に受取りました。

2020 年度 守里会看護福祉専門学校 受験票

太枠のみ記入してください。

志望学科	看護 学科	
	特別待遇生入試	
氏 名	守里 花子	男 女
受 験 番 号		
集 合 日 時	年 月 日 時 分	集 合
試 験 会 場		

●持参するもの

- ①筆記用具 (HB の鉛筆・消しゴム)
- ②受験票 (本票)
- ③昼食

●注意事項

集合時間に遅刻すると受験できません。

本受験票をもって入学検定料 15,000 円の領収書とかえさ せていただきます。	領 収 印	入学検定料 15,000 円
--	----------------------	-------------------

【お問い合わせ】

守里会看護福祉専門学校

761-8012 香川県高松市香西本町 17-9 TEL:087-813-3359

2020 年度 守里会看護福祉専門学校 受験票

太枠のみ記入してください。

志望学科	看護 学科	
	特別待遇生入試	
氏 名		男 女
受 験 番 号		
集 合 日 時	年 月 日 時 分	集 合
試 験 会 場		

●持参するもの

- ①筆記用具 (HB の鉛筆・消しゴム)
- ②受験票 (本票)
- ③昼食

●注意事項

集合時間に遅刻すると受験できません。

本受験票をもって入学検定料 15,000 円の領収書とかえさ せていただきます。	領 収 印	入学検定料 15,000 円
--	----------------------	-------------------

【お問い合わせ】

守里会看護福祉専門学校

761-8012 香川県高松市香西本町 17-9 TEL:087-813-3359

2020年度 守里会看護福祉専門学校 受験票【控】

太枠のみ記入してください。

志望学科	看護 学科	【写真】 ①上半身脱帽正面 ②縦4cm×横3cm ③3ヶ月以内撮影 ④裏面に氏名を ボールペンで記入
	特別待遇生入試	
氏 名	守里 花子 男 女	
受 験 番 号		
受 験 日	年 月 日	

2020 年度 守里会看護福祉専門学校 受験票【控】

太枠のみ記入してください。

志望学科	看護 学科	【写真】 ①上半身脱帽正面 ②縦4cm×横3cm ③3ヶ月以内撮影 ④裏面に氏名を ボールペンで記入
	特別待遇生入試	
氏 名		男 女
受 験 番 号		
受 験 日	年 月 日	

※ 記入例

キ
リ
ト
リ
線

キ
リ
ト
リ
線

キ
リ
ト
リ
線

速 達

			—				
--	--	--	---	--	--	--	--

353 円分切手
(速達)
を貼付のこと

氏名

住所

様

守里会看護福祉専門学校

761-8012 香川県高松市香西本町 17-9 TEL:087-813-3359

- 氏名、郵便番号・住所を必ず記入してください。
- 353 円分(速達分)の切手を貼付してください。

キリトリ線

速 達

7	2	3	—	5	6	7	8
---	---	---	---	---	---	---	---

353 円分切手
(速達)
を貼付のこと

氏名

住所

守里
花子

香川県高松市
●町 ●番地 ●号

※ 記入例

様

守里会看護福祉専門学校

761-8012 香川県高松市香西本町 17-9 TEL:087-813-3359

- 氏名、郵便番号・住所を必ず記入してください。
- 353 円分(速達分)の切手を貼付してください。

キリトリ線

キリトリ線

A series of 20 horizontal dashed lines spanning the width of the page, intended for handwriting practice.

A series of 20 horizontal dashed lines spanning the width of the page, providing a template for handwriting practice.

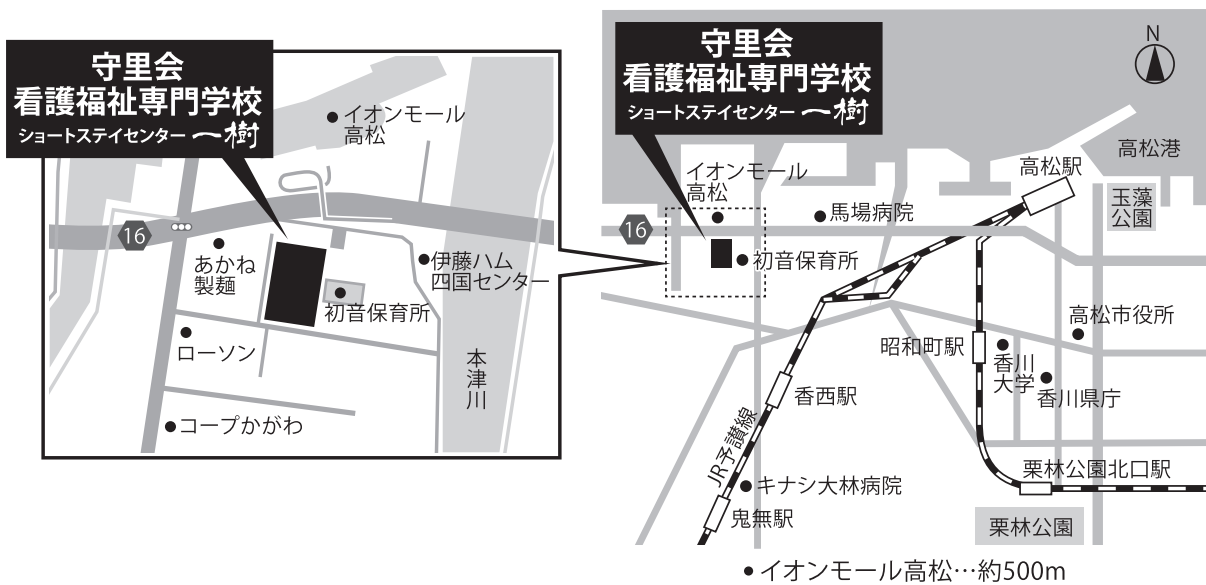

お問い合わせ先 社会福祉法人 守里会
守里会看護福祉専門学校

〒761-8012 香川県高松市香西本町17-9

☎087-813-3359

(平日8:30~17:30 土日祝除く)

しゅりかい 検索

<http://www.syurikai.ac.jp>