

募集要項

2025 年度

入学生

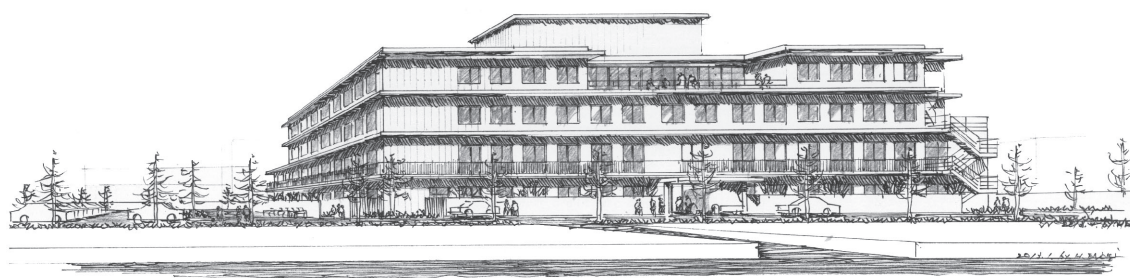

◆看護学科



社会福祉法人 守里会
守里会看護福祉専門学校

目次

| | |
|----------------|----|
| 入試区分 | 2 |
| 入学までの流れ | 2 |
| 出願受付・試験会場・合否通知 | 2 |
| 総合型選抜 | 3 |
| 指定校推薦型選抜 | 4 |
| 学校推薦型選抜 | 5 |
| 社会人選抜 | 6 |
| 一般選抜 | 7 |
| 学納金 | 8 |
| 【記入例】入学願書 | 9 |
| 【記入例】志望理由 | 10 |
| 入学願書 | 11 |
| 志望理由 | 12 |
| 推薦書 | 13 |
| 社会人自己推薦書 | 15 |
| 総合型選抜エントリーシート | 16 |
| 入学検定料の納入について | 17 |
| 受験票 | 19 |

入試区分

| 対象学科 | 募集人数 | 修業年限 | 入試区分 | | | | |
|------|---------|--------|-----------------------|-----------------------|-----------------------|-----------------------|-----------------------|
| | | | 総合型選抜 | 指定校推薦型選抜 | 学校推薦型選抜 | 社会人選抜 | 一般選抜 |
| 看護学科 | 40名(男女) | 昼間 3年制 | <input type="radio"/> | <input type="radio"/> | <input type="radio"/> | <input type="radio"/> | <input type="radio"/> |

※指定校推薦型選抜の推薦枠の有無につきましては、在学されている高等学校もしくは本校までお問合せください。

入学までの流れ

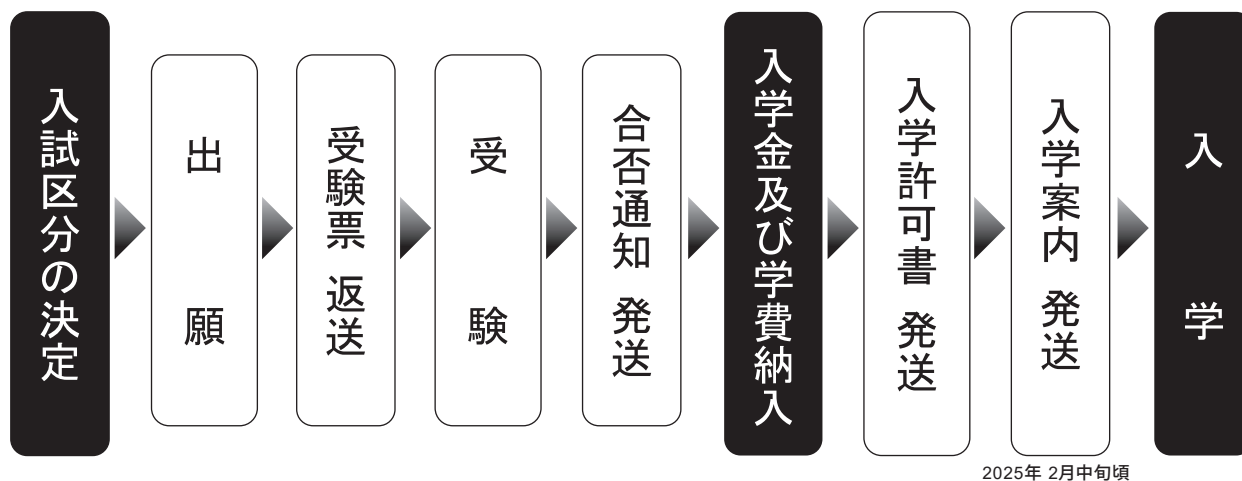

出願受付以後について

出願受付：2024年 9月 1日より総合型選抜/学校推薦型選抜/指定校推薦型選抜
2024年10月 1日より一般選抜
2024年 7月 1日より社会人選抜

試験会場：本校（香川県高松市香西本町17-9：高松会場）
地方会場（沖縄）
オンライン

合否通知：合否通知は、合否通知発送日に郵送投函します。
電話・窓口での問い合わせには応じられませんのでご了承ください。

総合型選抜

出願資格・試験科目

| 対象学科 | 選考方法 |
|--------------|---|
| 看護学科 (専願) | ■書類審査 ■学力検査(小論文) ■総合型選抜エントリーシート ■面接 |
| | 出願資格 |
| | ■次の全てに該当する者 ① 2025年3月高等学校または、中等教育学校卒業見込み者 ② 専願にて受験し、合格後本校への入学が確約できる者 ③ 学校見学会、相談会へ1回以上参加した者 |

選考日・願書受付締切日

| 選考日 | 願書締切日等 | | |
|----------------|---------------------------|-----------|----------------|
| | 受付締切日 <small>消印有効</small> | 合否通知発送日 | 入学手続締切日 |
| 2024. 9/28 (土) | 9/23 (月) | 10/2 (水) | 10/18 (金) |
| 10/26 (土) | 10/21 (月) | 10/30 (水) | 11/15 (金) |
| 11/23 (土) | 11/18 (月) | 11/27 (水) | 12/13 (金) |
| 12/21 (土) ※ | 12/16 (月) | 12/25 (水) | 2025. 1/10 (金) |
| 2025. 1/25 (土) | 1/20 (月) | 1/29 (水) | 2/14 (金) |
| 2/15 (土) ※ | 2/10 (月) | 2/19 (水) | 3/7 (金) |
| 3/22 (土) | 3/17 (月) | 3/26 (水) | 3/28 (金) |
| 3/31 (月) | 3/25 (火) | 4/3 (木) | 4/8 (火) |

※地方入試(沖縄)開催いたします。

出願書類

| | |
|-------------------|---------------------------------------|
| 入学願書 | 指定様式。入学願書に写真(縦4cm×横3cm)を貼付のこと。(P. 11) |
| 受験票 | 受験票に写真(縦4cm×横3cm)を貼付のこと。 |
| 総合型選抜 エントリーシート | 総合型選抜を志願する者が提出。(P. 16) |
| 高等学校の発行する 調査書 | 文部科学省指定の様式により出身高等学校で作成し、厳封されたものであること。 |
| 入学検定料 | 入学検定料15,000円(P. 12の指定枠に貼付け) |

※提出された出願書類等は返還致しません。

※2024年9月1日(日)より願書の受付を開始します。入試区分により選考日および願書締切日が異なります。

指定校推薦型選抜

出願資格・試験科目

| 対象学科 | 選考方法 |
|--------------|---|
| 看護学科 (専願) | ■書類審査 ■学力検査(小論文) ■面接 |
| | 出願資格 |
| | ■次の全てに該当する者 ① 2025年3月高等学校または、中等教育学校卒業見込み者 ② 専願にて受験し、合格後本校への入学が確約できる者 ③ 本校の2025年度入学生の指定校とされている学校等の学校長から推薦された者 |

選考日・願書受付締切日

| 選考日 | 願書締切日等 | | |
|----------------|---------------------------|-----------|----------------|
| | 受付締切日 <small>消印有効</small> | 合否通知発送日 | 入学手続締切日 |
| 2024. 9/28 (土) | 9/23 (月) | 10/2 (水) | 10/18 (金) |
| 10/26 (土) | 10/21 (月) | 10/30 (水) | 11/15 (金) |
| 11/23 (土) | 11/18 (月) | 11/27 (水) | 12/13 (金) |
| 12/21 (土) ※ | 12/16 (月) | 12/25 (水) | 2025. 1/10 (金) |
| 2025. 1/25 (土) | 1/20 (月) | 1/29 (水) | 2/14 (金) |
| 2/15 (土) ※ | 2/10 (月) | 2/19 (水) | 3/7 (金) |
| 3/22 (土) | 3/17 (月) | 3/26 (水) | 3/28 (金) |
| 3/31 (月) | 3/25 (火) | 4/3 (木) | 4/8 (火) |

※地方入試(沖縄)開催いたします。

出願書類

| | |
|--------------|--|
| 入学願書 | 指定様式。入学願書に写真(縦4cm×横3cm)を貼付のこと。(P. 11) |
| 受験票 | 受験票に写真(縦4cm×横3cm)を貼付のこと。 |
| 推薦書 | 高等学校長の発行する推薦書 高等学校卒業見込者で、指定校推薦を志願する者が提出。(P. 13) |
| 高等学校の発行する調査書 | 文部科学省指定の様式により高等学校で作成し、厳封されたものであること。 |
| 入学検定料 | 入学検定料15,000円(P. 12の指定枠に貼付け) |

※提出された出願書類等は返還致しません。

※2024年9月1日(日)より願書の受付を開始します。入試区分により選考日および願書締切日が異なります。

学校推薦型選抜

出願資格・試験科目

| 対象学科 | 選考方法 |
|--------------|---|
| 看護学科 (専願) | ■書類審査 ■学力検査(小論文) ■面接 |
| | 出願資格 |
| | ■次の全てに該当する者 ① 2025年3月高等学校または、中等教育学校卒業見込み者 ② 専願にて受験し、合格後本校への入学が確約できる者 ③ 学校等の学校長から推薦された者 ④ 高等学校3年1学期末までの評定平均値が3.0以上の者 |

選考日・願書受付締切日

| 選考日 | 願書締切日等 | | |
|----------------|---------------------------|-----------|----------------|
| | 受付締切日 <small>消印有効</small> | 合否通知発送日 | 入学手続締切日 |
| 2024. 9/28 (土) | 9/23 (月) | 10/2 (水) | 10/18 (金) |
| 10/26 (土) | 10/21 (月) | 10/30 (水) | 11/15 (金) |
| 11/23 (土) | 11/18 (月) | 11/27 (水) | 12/13 (金) |
| 12/21 (土) ※ | 12/16 (月) | 12/25 (水) | 2025. 1/10 (金) |
| 2025. 1/25 (土) | 1/20 (月) | 1/29 (水) | 2/14 (金) |
| 2/15 (土) ※ | 2/10 (月) | 2/19 (水) | 3/7 (金) |
| 3/22 (土) | 3/17 (月) | 3/26 (水) | 3/28 (金) |
| 3/31 (月) | 3/25 (火) | 4/3 (木) | 4/8 (火) |

※地方入試(沖縄)開催いたします。

出願書類

| | |
|--------------|---|
| 入学願書 | 指定様式。入学願書に写真(縦4cm×横3cm)を貼付のこと。(P. 11) |
| 受験票 | 受験票に写真(縦4cm×横3cm)を貼付のこと。 |
| 推薦書 | 高等学校長の発行する推薦書 高等学校卒業見込者で、学校推薦を志願する者が提出。(P. 13) |
| 高等学校の発行する調査書 | 文部科学省指定の様式により高等学校で作成し、厳封されたものであること。 |
| 入学検定料 | 入学検定料15,000円(P. 12の指定枠に貼付け) |

※提出された出願書類等は返還致しません。

※2024年9月1日(日)より願書の受付を開始します。入試区分により選考日および願書締切日が異なります。

社会人選抜

出願資格・試験科目

| 対象学科 | 選考方法 |
|--------------|---|
| 看護学科 (専願) | ■書類審査 ■学力検査(小論文) ■面接 |
| | 出願資格 |
| | ■次の全てに該当する者 ① 2025年4月1日現在で満18歳以上の者 ② 入学資格を満たす者 ③ 専願にて受験し、合格後本校への入学が確約できる者 |

※入学資格を満たすもの：
 (右記のいずれか) ・高等学校、若しくは中等教育学校を卒業した者。
 ・通常の課程による12年の学校教育を修了した者。
 ・通常の課程以外の課程により、これに相当する学校教育を修了した者。

選考日・願書受付締切日

| 選考日 | 願書締切日等 | | |
|----------------|---------------------------|-----------|----------------|
| | 受付締切日 <small>消印有効</small> | 合否通知発送日 | 入学手続締切日 |
| 2024. 7/20 (土) | 7/15 (月) | 7/24 (水) | 8/9 (金) |
| 9/28 (土) | 9/23 (月) | 10/2 (水) | 10/18 (金) |
| 10/26 (土) | 10/21 (月) | 10/30 (水) | 11/15 (金) |
| 11/23 (土) | 11/18 (月) | 11/27 (水) | 12/13 (金) |
| 12/21 (土) ※ | 12/16 (月) | 12/25 (水) | 2025. 1/10 (金) |
| 2025. 1/25 (土) | 1/20 (月) | 1/29 (水) | 2/14 (金) |
| 2/15 (土) ※ | 2/10 (月) | 2/19 (水) | 3/7 (金) |
| 3/22 (土) | 3/17 (月) | 3/26 (水) | 3/28 (金) |
| 3/31 (月) | 3/25 (火) | 4/3 (木) | 4/8 (火) |

※地方入試(沖縄)開催いたします。

出願書類

| | |
|--------------|---|
| 入学願書 | 指定様式。入学願書に写真(縦4cm×横3cm)を貼付のこと。(P. 11) |
| 受験票 | 受験票に写真(縦4cm×横3cm)を貼付のこと。 |
| 社会人自己推薦書 | 社会人入学を志願する者が提出。自己推薦理由を記入すること。(P. 15) |
| 高等学校の発行する調査書 | 文部科学省指定の様式により出身高等学校で作成し、厳封されたものであること。高等学校の規定により調査書の取得が困難な場合は「単位修得証明書」を提出のこと。 |
| 高等学校卒業証明書 | 高等学校卒業程度認定試験(旧大学入学資格検定)合格者は、合格証明書及び合格成績証明書を提出すること。なお、高等学校で単位を取得した科目で試験を免除された科目がある者は高等学校の成績証明書を提出すること。 |
| 入学検定料 | 入学検定料15,000円(P. 12の指定枠に貼付け) |

※提出された出願書類等は返還致しません。

※2024年7月1日(月)より願書の受付を開始します。入試区分により選考日および願書締切日が異なります。

一般選抜

出願資格・試験科目

| 対象学科 | 選考方法 |
|------|---|
| 看護学科 | ■看護学科 ●書類審査 ●学力検査【国語総合（現代文のみ）、小論文】 ●面接 |
| | 出願資格 |
| | ■入学資格を満たす全ての者、及び、2025年3月見込みの者。(※) |

※入学資格を満たすもの：
 (右記のいずれか) ・高等学校、若しくは中等教育学校を卒業した者。
 ・通常の課程による12年の学校教育を修了した者。
 ・通常の課程以外の課程により、これに相当する学校教育を修了した者。

選考日・願書受付締切日

| 選考日 | 願書締切日等 | | |
|-----------------|---------------------------|-----------|----------------|
| | 受付締切日 <small>消印有効</small> | 合否通知発送日 | 入学手続締切日 |
| 2024. 10/26 (土) | 10/21 (月) | 10/30 (水) | 11/15 (金) |
| 11/23 (土) | 11/18 (月) | 11/27 (水) | 12/13 (金) |
| 12/21 (土) ※ | 12/16 (月) | 12/25 (水) | 2025. 1/10 (金) |
| 2025. 1/25 (土) | 1/20 (月) | 1/29 (水) | 2/14 (金) |
| 2/15 (土) ※ | 2/10 (月) | 2/19 (水) | 3/7 (金) |
| 3/22 (土) | 3/17 (月) | 3/26 (水) | 3/28 (金) |
| 3/31 (月) | 3/25 (火) | 4/3 (木) | 4/8 (火) |

※地方入試（沖縄）開催いたします。

出願書類

| | |
|--------------|---|
| 入学願書 | 指定様式。入学願書に写真（縦4cm×横3cm）を貼付のこと。（P. 11） |
| 受験票 | 受験票に写真（縦4cm×横3cm）を貼付のこと。 |
| 高等学校の発行する調査書 | 文部科学省指定の様式により出身高等学校で作成し、厳封されたものであること。高等学校の規定により「調査書」の取得が困難な場合は「単位修得証明書」を取得し、提出すること。 |
| 高等学校卒業証明書 | 高等学校卒業程度認定試験（旧大学入学資格検定）合格者は、合格証明書及び合格成績証明書を提出すること。なお、高等学校で単位を取得した科目で試験を免除された科目がある者は高等学校の成績証明書を提出すること。 |
| 入学検定料 | 入学検定料15,000円（P. 12の指定枠に貼付け） |

※提出された出願書類等は返還致しません。

※2024年10月1日(火)より願書の受付を開始します。入試区分により選考日および願書締切日が異なります。

学納金

| 対象学科 | 学 年 | 入学料 | 授業料 | 施設設備費 | 実習費 | 合 計 |
|------------------------|------------------|-----------|-----------|-----------|-----------|-----------|
| 看 護 | 1 年次 (前期) | 200,000 円 | 275,000 円 | 90,000 円 | 100,000 円 | 200,000 円 |
| | | | (後期) | 275,000 円 | | 90,000 円 |
| | 2 年次 (前期) | | 275,000 円 | 90,000 円 | 150,000 円 | 365,000 円 |
| | | | (後期) | 275,000 円 | | 90,000 円 |
| | 3 年次 (前期) | | 275,000 円 | 90,000 円 | 250,000 円 | 365,000 円 |
| | | | (後期) | 275,000 円 | | 90,000 円 |
| | 3年間総合計(入学検定料を除く) | | | | | |
| (入学時に必要な学納金：665,000 円) | | | | | | |

※年次前期分の納入時期は各入試日の入学手続き締め切り日までとなります。

その他関連費用の目安

| 対 象 学 科 | 教科書代 | 教材代 | 被服代 |
|-----------|-----------|----------|----------|
| 看 護 【3年間】 | 250,000 円 | 20,000 円 | 35,000 円 |

※購入内容によって金額は変動いたします。目安としてお考えください。

一般選抜合格者で、入学年の3月末日までに入学を辞退した場合には、原則として入学検定料および入学料以外の納付金を返納します。ただし、本校特別待遇生選抜の合格者には返納いたしません。また、総合型選抜、指定校推薦型選抜、社会人選抜、学校推薦型選抜で合格し辞退した場合には、納入金の返納はいたしません。